O

4 YOU

白鳥小学校　4年生
学年だより　No.3
2022．5．31

衣替えの季節を迎え、子どもたちの服装にも半そで姿が多く見られるようになってきました。今年の梅雨入りは早く、子どもたちは休み時間に教室で過ごすことが増え、外で遊ぶことができない、辛い時期です。また、じめじめしていて体調を崩しやすい時期でもあります。安全と健康に気をつけて生活できるように見守っていきたいと思います。ご家庭の方でもお子さんの体調管理をよろしくお願いいたします。

６月の予定

月	火	水	木	金
※　新型コロナウイルス感染症拡大の状況によっては、やむなく予定を変更することがあります。ご理解とご協力をお願いいたします。		１日 １５：５０下校	２日 体力テスト １５：５０下校	３日 １５：５０下校
６日　集金日 １５：００一斉	７日 １５：５０下校	８日 １５：５０下校	９日 八穂クリーンセンター見学 １５：５０下校	１０日 耳鼻科検診 １５：５０下校
１３日 １５：００一斉	１４日 授業参観 １５：５０下校	１５日 １５：５０下校	１６日 プール開き １５：５０下校	１７日 １５：５０下校
２０日 １５：００一斉	２１日 １５：５０下校	２２日 １５：５０下校	２３日 クラブ １５：５０下校	２４日 １５：５０下校
２７日 １５：００一斉	２８日 １５：５０下校	２９日 １５：５０下校	３０日 ５時間授業 １５：００一斉	

【お知らせ・お願い】

★集金について

給食費５，０００円、学年費２，０００円、手数料１０円の合計７，０１０円を６日（月）に引き落としさせていただきます。また、長子の方は、ＰＴＡ会費８００円も合わせて引き落とされます。残高の確認をよろしくお願いします。

★社会科見学について

６月９日（木）に、社会科に関連させて、八穂クリーンセンターの見学に出かけます。午前中に出発し、給食に間に合うように戻る予定です。弁当は必要ありません。市のバスを使って出かけます。車酔いの心配な人は、酔い止めの服用をお願いします。

★授業参観について

先日紙面でお知らせした通り、１４日（火）に授業参観を行います。学年により時間が異なりますのでお気をつけください。体育館に直接お越しください。

教科：体育（松竹合同）
時間：９：４０～１０：２５（２限）
場所：体育館

裏面へ

★水泳指導について

昨年度、一昨年度、水泳の授業が中止となっていました。そのため、水に慣れていない児童も多くいることと思います。授業は安全面に十分配慮し、慎重に進めていきたいと思います。プール開きは、１６日（木）に予定されています。今年度の水泳は、健康観察記録表（毎日の緑カード）で健康状態の確認をします。**健康観察記録表を忘れた場合、見学となります。また、①体温、②水泳の授業に参加するかどうかの〇×、③保護者サインの３つのうちいずれか１つでも記入漏れがある場合においても、見学となります。記入漏れがあった場合、家庭への連絡は指導時間の都合上できませんのでご了承ください。**

４年生の実施曜日と時間は、以下の通りです。

火曜日　２時間目　木曜日　２時間目

持ち物　：水着、帽子、タオル、サンダル、ビニル袋、ゴーグル（希望者）、ラッシュガード（希望者）

留意事項：①　朝着てきたものを含め、全ての持ち物に記名をお願いします。

②　帽子を忘れた場合は、プールに入ることができませんので、ご承知おきください。

③　ゴーグルを使用する場合は、ご家庭でゴムの調整、着脱の練習等を事前にお願いします。

④　ラッシュガードは必要であれば使用できます。以前、使用に際して連絡帳で連絡いただいていましたが、今年度より連絡帳での連絡の必要はありません。（ゴーグルと同じ扱い）

ラッシュガードについては色の指定はありませんが、水の中で動きやすいようにサイズが大きすぎるものは避けてください。また、１人で着脱ができるものにしてください。

※安全のためフードはない方が好ましい。

★耳鼻科検診の延期について

耳鼻科検診を６月１０日（金）に行います。以前お答えいただいた「耳鼻科検診アンケート」で該当する児童が検診の対象となります。なお、以前のアンケートで「特になし」とお答えいただいていても、今回の耳鼻科検診を受けたい方は、症状等を記載していただき連絡帳で担任までお知らせください。

★７月の主な予定

６日（水）～８日（金）　個人懇談　４時間授業　１３：３０一斉下校

１４日（木）　通学団会議

１９日（火）　給食終了　短縮授業　１３：３０一斉下校
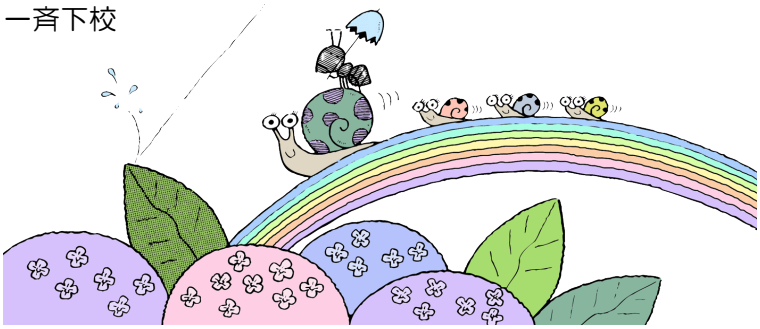
２０日（水）　終業式　１０：５０一斉下校